

## BIGLIETTI / TICKETS - SPETTACOLI A SPOLETO

**Eine kleine Klostermusik (3) 2014** - Spoleto, Complesso Monumentale di San Nicolò  
Ingresso unico € 8,00 (€ 5,00 \*)

**Opera Nova® 2014** - Spoleto, Teatro del Complesso Monumentale di San Nicolò  
Settore I € 20,00 (€ 18,00 \*); Settore II € 15,00; Settore I under 26 over 65 € 10,00

**Serpilla e Bacocco** - Spoleto, Piccolo Teatro di San Nicolò *Sala Superiore*  
Ingresso unico € 18,00 (€ 15,00 \*)

**Lieder & Lieder 9** - Spoleto, Complesso Monumentale di San Nicolò  
Ingresso unico € 10,00 (€ 8,00 \*)

**Alfred, Alfred - Gianni Schicchi** - Spoleto, Teatro Nuovo Gian Carlo Menotti  
Poltronissima € 35,00; Platea, posto in palco di platea e di I ordine € 30,00 (€ 26,00 \*);  
Posto in palco di II ordine € 25,00 (€ 22,00 \*); Posto in palco di III ordine € 20,00;  
Galleria € 15,00

 \* Sconto riservato ai Soci Coop Centro Italia. Non sono incluse nella promozione le prenotazioni effettuate online

Gli importi saranno maggiorati dei diritti di prevendita

## Vendita Biglietti / Ticket Sale dal 7 Luglio 2014

Stagione Lirica a Spoleto e in Umbria



### Ticket Italia

Tel. 0743.222889 - [www.ticketitalia.com](http://www.ticketitalia.com) - [www.tls-belli.it](http://www.tls-belli.it)

SPOLETO Box 25 - Piazza della Vittoria, 25 Tel. 0743.47967

Dal Lunedì al Sabato. Orario 10.00 - 13.00 / 16.00 - 20.00

### Prevendite Ticket Italia

TERNI New Sinfony S.R.L. 895.9697911 (solo da cellulare o da tel. fisso se abilitato)

ASSISI Teatro Lyrick Tel. 075.8044359

PERUGIA Musical Box Tel. 075.5056950 - Stim Viaggi Tel. 075.5005726  
Piccadilly Box Office Umbria (Centro Commerciale Collestrada) Tel. 075.5996299  
Mipatrini (centro) Tel. 075.5733997 - Mipatrini (stadio) Tel. 075.5002362  
Cavallucci Strumenti Musicali Tel. 075.5010031

SANTA MARIA DEGLI ANGELI Libreria Dillinger Tel. 075.8019075

CASTIGLIONE DEL LAGO De.Ca. Computers Tel. 075.9653612

CITTÀ DI CASTELLO Eredi Cav. G. Paci Tel. 075.8554341

GUBBIO Tabaccheria 2000 Tel. 075.8506087

UMBERTIDE Tabaccheria Il Quadrifoglio Tel. 075.9415361

TREVI Edicola Fioretti (Centro Commerciale Piazza Umbra) Tel. 0742.391319

SPOLETO Concessione n.5 - Via Gaspero Barbera, 25

Mail Express - P.zza Polvani, 4 Tel. 0743.225867

FOLIGNO Tourist Trophy sas Tel. 0742.355570

SPELLO Villa Fidelia Tel. 0742.651726

RIETI Maistrolo Musica Tel. 0746.218868

ROMA Libreria Feltrinelli - Galleria Sordi Tel. 06.6794957

Libreria Feltrinelli - Largo di Torre Argentina Tel. 06.68308596

Libreria Feltrinelli - Viale Giulio Cesare Tel. 06.87440263

Eventi e Tabacchi - Via Mondovì, 8 Tel. 06.7020699

Drin Service sas - Via Don Nazario Galletti, 2 - Genzano Tel. 06.9364605

**BIGLIETTERIA COMPLESSO DI SAN NICOLÒ** 12-13 Agosto 2014 dalle ore 16.00  
Eine kleine Klostermusik (3) 2014

Il **BOTTEGHINO DEL COMPLESSO DI SAN NICOLÒ** nei giorni di spettacolo sarà aperto  
dalle ore 15.00 (spettacoli pomeridiani) e dalle ore 18.30 (spettacoli serali)

**BIGLIETTERIA CENTRALE DEL TEATRO NUOVO** dal 22 Settembre 2014

Orario 10.00 - 13.00 / 16.00 - 19.00 - Cell. 329.8529053 - Tel. 0743.222647

Per informazioni / For information Cell. 329.8529053

## TEATRO LIRICO SPERIMENTALE DI SPOLETO "A. BELLI"

Sede Legale: Piazza G. Bovio, 1 - 06049 Spoleto (PG)

Sede Operativa: Piazza Garibaldi, Ex Caserma Minervio - 06049 Spoleto (PG)

Tel. 0743.220440 / 0743.221645 - Fax 0743.222930

E-mail: [teatrolirico@tls-belli.it](mailto:teatrolirico@tls-belli.it) - Sito Internet: [www.tls-belli.it](http://www.tls-belli.it)



Michelangelo Zurletti Marco Angius Alessandro Argnani Giorgio Bongiovanni Cristian Carrara Sandra De Falco  
Francesco Massimi Marco Martinelli Ermanna Montanari Paolo Rossi Flavio Emilio Scogna Andrea Stanisci

### I Cantanti della Stagione Lirica 2014 / The 2014 Opera Season Singers

Rosaria Fabiana Angotti *soprano*, Alec Avedissian *baritono*,  
Tommaso Barea *baritono*, Giuseppe Distefano *tenore*,  
Annalisa Ferrarini *soprano*, Massimiliano Mandozzi *basso*,  
Chiara Margarito *soprano*, Edoardo Milletti *tenore*,  
Katarzyna Otczyk *mezzosoprano*, Biagio Pizzuti *basso*, Marco Rencinaì *tenore*,  
Andrea Tabili *baritono*, Chiara Tirota *mezzosoprano*, Sergio Vitale *baritono*

Le attività del Teatro Lirico Sperimentale di Spoleto "A. Belli"  
sono rese possibili grazie al sostegno di:



Ministero  
dei beni e delle  
attività culturali  
e del turismo



REGIONE UMBRIA



Provincia di Perugia



Città di Spoleto



banca popolare  
di spoleto spa  
[www.bpspoleto.it](http://www.bpspoleto.it)



FONDAZIONE  
CASSA DI RISPARMIO  
DI SPOLETO



FONDAZIONE  
CASSA RISPARMIO PERUGIA



Camera di Commercio  
Perugia



Fondazione Francesca, Valentina e Luigi Antonini



CASSE DI RISPARMIO  
DELL'UMBRIA

Si ringraziano per la collaborazione:

Comune di Perugia, Comune di Assisi, Comune di Città di Castello, Comune di Foligno,  
Comune di Orvieto, Comune di Todi, Comune di Riano,  
Banca di Credito Cooperativo di Riano, VUS Valle Umbra Servizi S.p.A., Coop Centro Italia,  
Segni Barocchi Festival, Festival dei 2Mondi, Festival delle Nazioni di Città di Castello,  
Associazione "Amici della Lirica" Perugia, Creell Spoleto,  
Libera-Associazione, nomi e numeri contro le mafie

La Direzione si riserva il diritto di modificare il presente programma

*The Direction reserves the faculty to modify the programme*



TEATRO LIRICO SPERIMENTALE  
DI SPOLETO  
"A. BELLI"

Presidente  
MARIA CHIARA ROSSI PROFILI  
Vice Presidente  
BATTISTINA VARGIU

Presidente Onorario  
GIORGIO PRESSBURGER  
Direttore Generale  
CLAUDIO LEPORE

Direttore Artistico  
MICHELANGELO ZURLETTI

[www.tls-belli.it](http://www.tls-belli.it) - [teatrolirico@tls-belli.it](mailto:teatrolirico@tls-belli.it)



Spoleto **68<sup>ma</sup>**

Stagione Lirica  
Sperimentale 2014

68<sup>th</sup> Spoleto  
Opera Season  
2014



CALENDARIO  
CALENDAR

[www.tls-belli.it](http://www.tls-belli.it)



In collaborazione con il Comune di Spoleto

# EINE KLEINE KLOSTERMUSIK (3) 2014

VIAGGIO TRA OPERA E OPERETTA

A cura di *by* Michelangelo Zurletti e Giorgio Bongiovanni



Interpreti del Teatro Lirico Sperimentale

## SPOLETO

**Complesso Monumentale di San Nicolò**

Martedì 12 Agosto - ore 18.00

Mercoledì 13 Agosto - ore 18.00

In occasione del centenario della nascita di Carlo Belli, Presidente del Teatro Lirico Sperimentale

PROGETTO OPERA NOVA<sup>®</sup> 2014

# IL GIOCATORE

# CANZONE DEI LUOGHI COMUNI

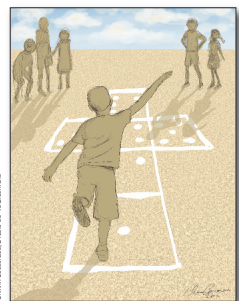

Musica di *Music by* Cristian Carrara

Testi di *Texts by* Marco Martinelli

Prime esecuzioni assolute

Opere commissionate dal Teatro Lirico Sperimentale

Direttore *Conductor* Flavio Emilio Scogna

Regia *Director* Marco Martinelli

Con la partecipazione di Ermanna Montanari e Alessandro Argnani

Cantanti del Teatro Lirico Sperimentale

Ensemble strumentale dell'O.T.Li.S. Orchestra del Teatro Lirico Sperimentale

**SPOLETO Teatro del Complesso Monumentale di San Nicolò**

Venerdì 12 Settembre - ore 20.30

Sabato 13 Settembre - ore 20.30

Domenica 14 Settembre - ore 17.00

# SERPILLA E BACOCO

OVVERO IL MARITO GIOCATORE E LA MOGLIE BACCHETTONA



Tre intermezzi di Giuseppe Maria Orlandini

Libretto di Antonio Salvi

Revisione di Giuseppe Giusta e Amos Mattio

Direttore *Conductor* Francesco Massimi

Regia *Director* Adamo Lorenzetti

Cantanti del Teatro Lirico Sperimentale

Ensemble strumentale dell'O.T.Li.S.

Orchestra del Teatro Lirico Sperimentale

**SPOLETO Piccolo Teatro di San Nicolò Sala Superiore**

Venerdì 19 Settembre - ore 21.00

Sabato 20 Settembre - ore 21.00

Domenica 21 Settembre - ore 17.00

Segni Barocchi Festival - XXXV Edizione  
**SERPILLA E BACOCO**

Tre intermezzi di Giuseppe Maria Orlandini

Libretto di Antonio Salvi

Direttore Francesco Massimi Regia Sandra De Falco Ensemble strumentale dell'O.T.Li.S.

**FOLIGNO - Auditorium Santa Caterina - Giovedì 18 Settembre - ore 21.15**

Per informazioni e prenotazioni: Segni Barocchi Festival

Auditorium San Domenico - Largo F. Frezzi, 8 - Foligno

Dal lunedì al sabato ore 9.00/12.30 - Tel. e Fax 0742.344563

segnibarocchi@comune.foligno.pg.it

www.comune.foligno.pg.it

LIEDER & LIEDER 9

# DIE SCHÖNE MÜLLERIN

di Franz Schubert



Foto: G. Rossi, W. Rossi, 2011

Spettacolo multimediale di musica, poesia e immagini  
*Multimedia performance with music, poetry and images*

A cura di *By* Michelangelo Zurletti e Giorgio Bongiovanni

**SPOLETO Complesso Monumentale di San Nicolò**

Mercoledì 24 Settembre - ore 21.00

In occasione dei 150 anni dall'inaugurazione del Teatro Nuovo (1864-2014)

# ALFRED, ALFRED

Sette scene e sei intermezzi

Parole e musica di Franco Donatoni

# GIANNI SCHICCHI

di Giacomo Puccini su libretto di Giovacchino Forzano



Foto: G. Rossi, W. Rossi, 2011

Direttore *Conductor* Marco Angius

Regia *Director* Paolo Rossi

Scene *Set designer* Andrea Stanisci

Cantanti del Teatro Lirico Sperimentale

O.T.Li.S. Orchestra del Teatro Lirico Sperimentale

**SPOLETO Teatro Nuovo Gian Carlo Menotti**

Martedì 23 Settembre - ore 18.00 *(anteprima per le scuole / preview for schools)*

Mercoledì 24 Settembre - ore 10.00 *(per le scuole / for schools)*

Giovedì 25 Settembre - ore 10.00 *(per le scuole / for schools)*

Venerdì 26 Settembre - ore 20.30

Sabato 27 Settembre - ore 20.30

Domenica 28 Settembre - ore 17.00

**STAGIONE LIRICA REGIONALE 2014**  
*2014 Umbria Opera Season*

<p><b>ALFRED ALFRED</b> di Franco Donatoni</p> <p><b>GIANNI SCHICCHI</b> di Giacomo Puccini</p>	<p><b>PERUGIA</b> <b>Teatro Morlacchi</b> Lunedì 29 Settembre - ore 20.30 Martedì 30 Settembre - ore 20.30</p> <p><b>ASSISI</b> <b>Teatro Lyric</b> Mercoledì 1 Ottobre - ore 20.30</p> <p><b>CITTÀ DI CASTELLO</b> <b>Teatro degli Illuminati</b> Giovedì 2 Ottobre - ore 20.30</p>	<p><b>TODI</b> <b>Teatro Comunale</b> Venerdì 3 Ottobre - ore 20.30</p> <p><b>ORVIETO</b> <b>Teatro Mancinelli</b> Sabato 4 Ottobre - ore 21.00</p> <p><small>Info &amp; booking Ticket Italia Tel. 0743.222889 - Cell. 329.8529053 www.ticketitalia.com www.tis-belli.it</small></p>
---	--	---

The European Cultural Initiative 2014-15

**QUEEN CHRISTINA OF SWEDEN, THE EUROPEAN**  
**LA REGINA CRISTINA DI SVEZIA, L'EUROPEA**

*In collaborazione con Royal Festivals di Stoccolma (project coordinator), Barock Akademie di Vienna e Fondation Maison des Sciences de l'Homme di Parigi*

**Concerto Barocco**  
*Musiche di A. Corelli, M. Marazzoli, B. Pasquini, H. Purcell, L. Rossi, A. Scarlatti, A. Stradella, A.F. Tenaglia*  
*Cembalo Francesco Massimi*  
Cantanti del Teatro Lirico Sperimentale - Ensemble del Teatro Lirico Sperimentale

**ROMA Palazzo Farnese Salone d'Ercole**  
Lunedì 13 ottobre - ore 20.00

**SPOLETO Piccolo Teatro del Complesso Monumentale di San Nicolò Sala Superiore**  
Martedì 14 ottobre - ore 20.30

**SPOLETO Complesso Monumentale di San Nicolò**  
Mercoledì 15 ottobre - ore 17.00 - **CONFERENZA CRISTINA DI SVEZIA E LE ARTI VISIVE**

Interpreti delle opere: cantanti vincitori dei Concorsi di Canto del Teatro Lirico Sperimentale  
O.T.Li.S. Orchestra del Teatro Lirico Sperimentale

**AGOSTO 2014**

**Martedì 12 Agosto, ore 18.00 / Tuesday August 12<sup>th</sup> - 6.00 pm**  
EINE KLEINE KLOSTERMUSIK (3) 2014 Spoleto - Complesso Monumentale di San Nicolò

**Mercoledì 13 Agosto, ore 18.00 / Wednesday August 13<sup>th</sup> - 6.00 pm**  
EINE KLEINE KLOSTERMUSIK (3) 2014 Spoleto - Complesso Monumentale di San Nicolò

**SETTEMBRE 2014**

**Venerdì 12 Settembre, ore 17.30 / Friday September 12<sup>th</sup> - 5.30 pm**  
Conferenza di presentazione / Conference of presentation **OPERA NOVA 2014**  
Spoleto - Complesso Monumentale di San Nicolò (Ingresso libero / Free entrance)

**Venerdì 12 Settembre, ore 20.30 / Friday September 12<sup>th</sup> - 8.30 pm**  
**OPERA NOVA 2014** Spoleto - Teatro del Complesso Monumentale di San Nicolò

**Sabato 13 Settembre, ore 17.00 / Saturday September 13<sup>th</sup> - 5.00 pm**  
Conferenza / Conference "AZZARDO DI STATO" - intervengono: Marco Dotti, Riccardo Bonacina  
Spoleto - Complesso Monumentale di San Nicolò (Ingresso libero / Free entrance)

**Sabato 13 Settembre, ore 20.30 / Saturday September 13<sup>th</sup> - 8.30 pm**  
**OPERA NOVA 2014** Spoleto - Teatro del Complesso Monumentale di San Nicolò

**Domenica 14 Settembre, ore 17.00 / Sunday September 14<sup>th</sup> - 5.00 pm**  
**OPERA NOVA 2014** Spoleto - Teatro del Complesso Monumentale di San Nicolò

**Giovedì 18 Settembre, ore 21.15 / Thursday September 18<sup>th</sup> - 9.15 pm**  
**SEGNI BAROCCI FESTIVAL - SERPILLA E BACOCO**  
Foligno - Auditorium Santa Caterina

**Venerdì 19 Settembre, ore 17.30 / Friday September 19<sup>th</sup> - 5.30 pm**  
Conferenza di presentazione / Conference of presentation **SERPILLA E BACOCO**  
Spoleto - Complesso Monumentale di San Nicolò (Ingresso libero / Free entrance)

**Venerdì 19 Settembre, ore 21.00 / Friday September 19<sup>th</sup> - 9.00 pm**  
**SERPILLA E BACOCO** Spoleto - Piccolo Teatro di San Nicolò Sala Superiore

**Sabato 20 Settembre, ore 21.00 / Saturday September 20<sup>th</sup> - 9.00 pm**  
**SERPILLA E BACOCO** Spoleto - Piccolo Teatro di San Nicolò Sala Superiore

**Domenica 21 Settembre, ore 17.00 / Sunday September 21<sup>st</sup> - 5.00 pm**  
**SERPILLA E BACOCO** Spoleto - Piccolo Teatro di San Nicolò Sala Superiore

**Martedì 23 Settembre, ore 18.00 / Tuesday September 23<sup>rd</sup> - 6.00 pm**  
**ALFRED, ALFRED - GIANNI SCHICCHI** Spoleto - Teatro Nuovo Gian Carlo Menotti

**Mercoledì 24 Settembre, ore 10.00 / Wednesday September 24<sup>th</sup> - 10.00 am**  
**ALFRED, ALFRED - GIANNI SCHICCHI** Spoleto - Teatro Nuovo Gian Carlo Menotti

**Mercoledì 24 Settembre, ore 21.00 / Wednesday September 24<sup>th</sup> - 9.00 pm**  
**LIEDER & LIEDER 9** Spoleto - Complesso Monumentale di San Nicolò

**Giovedì 25 Settembre, ore 10.00 / Thursday September 25<sup>th</sup> - 10.00 am**  
**ALFRED, ALFRED - GIANNI SCHICCHI** Spoleto - Teatro Nuovo Gian Carlo Menotti

**Venerdì 26 Settembre, ore 17.30 / Friday September 26<sup>th</sup> - 5.30 pm**  
Conferenza di presentazione / Conference of presentation **ALFRED, ALFRED - GIANNI SCHICCHI**  
Spoleto - Teatro Nuovo Gian Carlo Menotti (Ingresso libero / Free entrance)

**Venerdì 26 Settembre, ore 20.30 / Friday September 26<sup>th</sup> - 8.30 pm**  
**ALFRED, ALFRED - GIANNI SCHICCHI** Spoleto - Teatro Nuovo Gian Carlo Menotti

**Sabato 27 Settembre, ore 20.30 / Saturday September 27<sup>th</sup> - 8.30 pm**  
**ALFRED, ALFRED - GIANNI SCHICCHI** Spoleto - Teatro Nuovo Gian Carlo Menotti

**Domenica 28 Settembre, ore 17.00 / Sunday September 28<sup>th</sup> - 5.00 pm**  
**ALFRED, ALFRED - GIANNI SCHICCHI** Spoleto - Teatro Nuovo Gian Carlo Menotti

**Lunedì 29 Settembre, ore 20.30 / Monday September 29<sup>th</sup> - 8.30 pm**  
**ALFRED, ALFRED - GIANNI SCHICCHI** Perugia - Teatro Morlacchi

**Martedì 30 Settembre, ore 20.30 / Tuesday September 30<sup>th</sup> - 8.30 pm**  
**ALFRED, ALFRED - GIANNI SCHICCHI** Perugia - Teatro Morlacchi

**Ottobre 2014**

**Mercoledì 1 Ottobre, ore 20.30 / Wednesday October 1<sup>st</sup> - 8.30 pm**  
**ALFRED, ALFRED - GIANNI SCHICCHI** Assisi - Teatro Lyric

**Giovedì 2 Ottobre, ore 20.30 / Thursday October 2<sup>nd</sup> - 8.30 pm**  
**ALFRED, ALFRED - GIANNI SCHICCHI** Città di Castello - Teatro degli Illuminati

**Venerdì 3 Ottobre, ore 20.30 / Friday October 3<sup>rd</sup> - 8.30 pm**  
**ALFRED, ALFRED - GIANNI SCHICCHI** Todi - Teatro Comunale

**Sabato 4 Ottobre, ore 21.00 / Saturday October 4<sup>th</sup> - 9.00 pm**  
**ALFRED, ALFRED - GIANNI SCHICCHI** Orvieto - Teatro Mancinelli

**Martedì 14 Ottobre, ore 20.30 / Tuesday October 14<sup>th</sup> - 8.30 pm**  
**CRISTINA DI SVEZIA Concerto Barocco** Spoleto - Piccolo Teatro di San Nicolò Sala Superiore

**Mercoledì 15 Ottobre, ore 17.00 / Wednesday October 15<sup>th</sup> - 5.00 pm**  
Conferenza / Conference **CRISTINA DI SVEZIA E LE ARTI VISIVE**  
Spoleto - Complesso Monumentale di San Nicolò (Ingresso libero / Free entrance)